



L'ECO della Bassa Bresciana

settimanale d'informazione



Anno XXVII - N. 5 - 9 Febbraio 2008 - Aut. Trib. Brescia 19/4/82 N. 21 - 1 copia € 1, copia arretrata € 1,50 - Abb. annuo € 30 - Sped. Abb. Post. D.L. 353/2003 - 45% - Art. 1 comma 1 L. 46/2004 - DCB di BS Ed. "Il Castello" di M. Pasini & C. s.n.c. - 25018 Montichiari (Bs) Via C. Battisti, 88 - Tel. 030 964039 - Dir. Resp. Damiano Baronchelli - Stampa Tipolitografia Ciessegrafica - Montichiari (Bs) - Tel. 030 961300

Entro marzo 2009 i Comuni dovranno dotarsi del PGT

Il Piano di governo del territorio

Una nuova legge per lo sviluppo del Comune

I Piani Regolatori stanno per andare in pensione ed al loro posto arrivano i Piani di governo del territorio (Pgt).

Tutti i Comuni entro marzo 2009 dovranno dotarsi di questo strumento innovativo, ben più ampio quanto a funzione, rispetto al vecchio Prg.

Il Pgt non si occupa solo di urbanistica, ma anche di ambiente, servizi, infrastrutture, economia... Insomma indirizzerà lo sviluppo della comunità.

Una sorta di verifica sui Piani di governo e la competenza è stata affidata

dalla Regione alla Provincia.

Una fotografia della comunità e del territorio sotto tutti gli aspetti: sociale, economico, urbanistico, ambientale, idrogeologico.. Un'analisi delle necessità attuali e future del paese, per stabilire gli indirizzi di azione e le regole. Insomma uno strumento per individuare le strategie dello sviluppo, per promuoverlo e governarlo: uno strumento costruito attraverso la partecipazione dei cittadini, enti, categorie, associazioni e la redazione di precise indagini tecniche. Tutto questo è il Piano di governo del territorio. E' una sorta di carta di identità del paese, che contiene cose concrete per la vita di tutti i giorni, come strade, servizi, lavoro, ecologia...

La legge regionale 12 dell'11 marzo 2005 impone ai Comuni

di approvare il Pgt entro 4 anni dall'entrata in vigore della norma e quindi entro marzo del 2009.

Se il Prg doveva sostanzialmente regolare l'edificazione del territorio, i Pgt hanno un approccio

per la sua natura il Pgt ha bisogno di una fase preparatoria delicata. Serve il confronto con la comunità e le sue articolazioni, servono piani paesistici e idrogeologici, indagini socio-economiche, sul patrimonio storico ed archeologico. Ai consigli comunali spetta il compito di adottare il Pgt; quindi scattano 120 giorni in cui i cittadini devono presentare le osservazioni. Lo stesso tempo ha a disposizione la Provincia, che deve dare un parere di "compatibilità" del Piano comunale con il Piano territoriale di coordinamento provinciale.

Dall'adozione alla definitiva approvazione non devono passare più di 150 giorni, pena il decadimento dell'atto.

Sono molte le procedure da adottare, gli incontri da fare, i passaggi burocratici ed i tempi sono sempre più stretti; speriamo che la fretta finale non tolga spazio al dibattito pubblico.

Red



Una veduta di Montichiari da una finestra del castello Bonoris. Entro il marzo del 2009, secondo una nuova legge regionale (n° 12/2005), tutti i comuni dovranno adottare il Piano di Governo del Territorio (P.G.T.). Uno strumento importantissimo che dovrà prevedere tutti gli aspetti del futuro assetto territoriale del comune, con il coinvolgimento dei cittadini, delle Associazioni di categoria, degli Enti, ecc. Ci si augura che anche a Montichiari questo confronto democratico avvenga davvero, e che il tutto non resti come al solito ingabbiato in procedure poco trasparenti. (Foto Mor)

ben più ampio. Essi sono costituiti da tre atti: i documenti del Piano, il Piano dei servizi e il piano delle regole. Il primo è una tavola che individua sul territorio le scelte strategiche: zone agricole, produttive, infrastrutture, corsi d'acqua, espansioni. Il secondo si occupa di tutto ciò che può servire al cittadino. Il terzo è un po' il vecchio Prg, le regole. E' evidente che proprio

Nostalgia della penna

Per una appassionata di scrittura manuale quale sono io, è una logica considerazione, ma frequenti disservizi in vari uffici della nostra città a causa di computer bloccati, fanno dire anche ad altri: forse era

meglio quando si scriveva a mano.... Certo, i vantaggi della tecnologia sono indiscutibili, ma è pur vero che sneranti code fatte a vuoto richiamano alla memoria le vecchie cara penna!

Olfi Ornella

Le ultime di BERTOLDO

Impedimenti matrimoniali

Un paio d'anni fa, per il sito on-line della Lega Nord, il sindaco Rosa stilò un articolato bilancio della sua attività amministrativa. Al paragrafo "Residenze - Matrimoni - Sportello unico per immigrati", scrisse testualmente: "Prima di rilasciare residenze (atto di cui il sindaco ha deciso di essere responsabile unico) vengono controllate accuratamente: certificazioni varie, attività lavorativa, situazione abitativa. Può trascorrere anche un anno dalla richiesta di residenza, se il cittadino non possiede i requisiti non ottiene la residenza. In presenza di cittadini non regolarmente residenti non vengono ammesse le pubblicazioni (diversamente da molti altri comuni dove i sindaci sposano residenti con clandestini)".

Sono affermazioni interessanti perchè documentano, di riflesso, come il sindaco di Montichiari sia stato un apripista della strategia che, da qualche mese, con grande risonanza mediatica, alcuni amministratori leghisti del Veneto stanno portando avanti. Alla base di questa strategia, c'è un lucido disegno che sfrutta ogni spazio discrezionale della legge, per piegare i servizi d'anagrafe e stato civile a scopi di ordine pubblico e di contrasto all'immigrazione clandestina.

Ma è una politica molto rischiosa, sempre sul filo della legalità. Ci vuole poco a finire sui giornali, o peggio, davanti ad un giudice.

Nel 2005 Rosa si prese le rampogne di "Famiglia Cristiana". Il 27 marzo prossimo, invece, dovrà comparire in Tribunale per rispondere dell'accusa formulata dal PM Claudia Moregola di aver rifiutato, nell'agosto 2006, la celebrazione del matrimonio tra l'italiano Luca Cerubi-



Il Sindaco Rosa nelle vesti di pubblico ufficiale. (Foto Mor)

ni e la rumena Violica Stanescu, "in violazione delle norme che vietano le discriminazioni per motivi razziali, etnici e nazionali e delle normative in materia di stato civile".

Il 30 gennaio 2006, ben prima dei fatti contestati, con atto formale, il sindaco aveva avocato a sé la responsabilità unica di ufficiale di stato civile, fino ad allora demandata al capoufficio dei servizi demografici Guido Bottarelli. Alla sbarra, quindi, il sindaco ci andrà da solo. Non è chiaro se, nel gennaio 2006, Rosa abbia deciso di sgravare - generosamente - il funzionario dal rognoso incarico o se, invece, capito l'andazzo, sia stato il funzionario a rinunciare - intelligentemente - alla delega fin lì ricoperta.

Alla luce della riorganizzazione che sta interessando alcuni uffici comunali, sembrerebbe più probabile la seconda ipotesi. In queste settimane, l'Amministrazione ha infatti deciso di nominare un nuovo responsabile ai servizi demografici. Vederci una ritorsione vuol dire pensare male. Ma spesso, a pensar male ci si azzecca.

Bertoldo

**CIPRI
CANDOR**

PROFUMERIA
BIGIOTTERIA
TABACCHI
LOTTO

Viale Europa
Tel. 030.9960765

ristorante
Maria
di Scaroni Claudio

Mezzogiorno
APERTO TUTTI I GIORNI
CENA SU PRENOTAZIONE
Lunedì e venerdì per tutti

Via S. Martino della Battaglia, 107
Montichiari - Tel. 030.961643

**LEONARDI
A. & D.**
OTTICA

Viale Europa, 11
MONTICHIARI
Tel. 030.9650229
ott_leonardiad@virgilio.it

Mauri
di Sola Domenica
Orologeria Oreficeria
Gioielleria

COMPRO ORO USATO
PAGAMENTO IN CONTANTI
LABORATORIO IN PROPRIO
PER RIPARAZIONI
Montichiari - Via M. Libertà, 11
Tel. 030 962480

**MARMI
FALUBBA**

di Ferrario Alan
Specialista nella
realizzazione di opere
funerarie
Servizio di manutenzione
ed accessori
Tel. 030 9650127
Via S. Martino della Battaglia, 9
MONTICHIARI

La generosità pelosa

Consiglio comunale del 21 dicembre: l'assessore al bilancio, Massimo Gelmini, annuncia, trionfante, l'eliminazione, per il 2008, dell'ICI sulla prima casa.

Il 28 dicembre, sul *Giornale di Brescia*, il nostro se ne esce con una affermazione tra il certo ed il sibillino: **"Abbiamo fatto le cose in modo tale che l'Ici non verrà abolita solo per il 2008, ma anche negli anni a venire; e comunque fino a quando ci saremo noi". Noi al potere. S'intende.** Viene precisato che, comunque, l'imposta, fino a 15 Euro, non si paga: le cucce dei cani.

L'Ici è tema dibattuto nei comuni italiani. A Milano e Torino i sindaci, Moratti e Chiamparino, ne annunciano la riduzione. Brescia, addirittura, come Montichiari.

Una lieve differenza: a Montichiari le elezioni comunali saranno nel 2009; a Brescia tra pochi mesi. Evidente la comune motivazione elettorale.

Brescia dichiara d'aver ridotto il suo debito, da 105 milioni di euro, a 15 milioni.

Gelmini fornisce due motivi: l'economizzazione su altre voci di bilancio ed il controllo sull'evasione. Vorremmo conoscere "le altre voci di bilancio".

Come le consulenze: quanto ci sono costate, in questi anni, le consulenze tecnico-urbanistiche?

Quanto costerà la promozione elettorale, da qui, fino al voto?

Oltre a gradire il "pacco", non dovremmo chiedere della gestione del Centro Fiera o della Casa Albergo.

Guardacaso le *minoranze*, che istituzionalmente rappresentano i cittadini di Montichiari, alla stessa stregua della maggioranza, *sono escluse dai consigli di amministrazione.*

Gran parte dei consiglieri, di maggioranza, viene a sapere dai giornali che la Giunta ha deciso su riprofi-

lature, e ridisegni, di cave e discariche.

Agitare un po', aggiungere decine di migliaia di cubature di cemento ed il miracolo, d'abolire l'Ici, è cosa fatta.

Il sindaco annuncia: "Basta con le discariche". L'indovino Tiresia, alla vista del cavallo di legno, fatto costruire da Ulisse, e lasciato davanti alle mura di Troia, disse "Diffido dei Greci anche quando fanno regali". I troiani non diffidarono.

Nove anni fa, Rosa e la Lega non volevano le discariche. Anche i monteclaresi si sono fidati. Come i troiani, ben conoscono la conclusione.

Col livello di spesa raggiunto, è lecito porsi domande sui futuri bilanci del comune.

Montichiari fa parte del 25% dei comuni lombardi che non hanno applicato l'addizionale comunale sull'Irpef di stipendi e pensioni. Quanto al piano cave...

Dino Ferronato

11 aprile, serata con Raphael

150 invitati per gustare polenta e coregone

Don Pierino ha ritrovato la strada di Montichiari sollecitato dai molti amici di Raphael.

Uno spettacolo al *Daps*, l'incontro con gli Amici delle tre frazioni a S. Giustina, l'invito al Rotare.

Una serie di incontri finalizzati a far conoscere la realtà

di Raphael e l'impegno per la realizzazione del nuovo ospedale oncologico che è in corso di costruzione a Rivoltella.

Prossimo impegno **l'11 di APRILE** per un incontro particolare con gli AMICI.

Numero chiuso per **150 persone invitate** a degustare polenta e coregone, con le torte delle

massaie, musica e altre novità, come ai bei vecchi tempi.

Una serata all'insegna dell'amicizia e della condivisione dell'operato di don Pierino e di Raphael.

Segnatevi questa data, saremo più precisi per il luogo e le modalità di partecipazione.

DM



Il gruppo di volontari delle tre frazioni.

(Foto Mor)

Allo studio un intenso programma Animazione Borgosotto 2008

Cortili aperti, spiedo e altre iniziative

Presso la Parrocchia di Borgosotto si è riunito il Comitato promotore dei vari avvenimenti in calendario per il 2008.

L'animatore, Ferrario, ha illustrato ai presenti le varie proposte raccolte in una cartelletta.

Il saluto ed il ringraziamento di Padre Rinaldo prima della discussione sulle varie proposte, finalizzate a coinvolgere la comunità, dai giovani agli

anziani, di far conoscere Borgosotto e di raggiungere la cifra necessaria per pagare la rata del mutuo della Parrocchia.

Seguiremo con attenzione i vari avvenimenti, tenendo così informato il lettore. Ci preme ricordare le due date importanti da cerchiare sul calendario: il **15 GIUGNO**, viene riproposta la manifestazione **Cortili aperti** con alcune novità interessanti, ed il **20 LUGLIO**, la giornata dello **SPIEDO**.



La consegna del programma 2008.

(Foto Mor)

Macelleria • Gastronomia
Salumi • Formaggi
Frutta • Verdura • Pane



Carni Certificate Chianine



Via Tre Innocenti, 24/A - 25010 Montichiari (BS)
Tel. 030 9650417 - Fax 030 9652551

metti la tecnica in campo

moreni

MACCHINE AGRICOLE
via E. Montale, 35
25018 Montichiari (BS)

Tel. 030 9960215 Fax 030 9961299
www.moreni.it e-mail: moreni@moreni.it



MONTICHIARI E DINTORNI... di Mario Cherubini

Le difficoltà del nostro aeroporto

Voli Brescia-Roma: mancano le prenotazioni

Giustamente i bresciani vorrebbero essere padroni a casa loro, ovvero nel caso del nostro aeroporto, poterlo gestire nella massima libertà visto che sorge sul territorio bresciano. A tal scopo è anche nata una società, la Abem spa, promossa dall'associazione industriali Aib, dalla Camera di Commercio e con la promessa di liquidità dal Comune di Brescia, ora impegnato nella campagna elettorale amministrativa dagli esiti molto incerti. Abem in prima fila si lamenta per il mancato afflusso di voli passeggeri nel D'Annunzio, accusando di incuria la Catullo spa che detiene l'85% dell'aeroporto bresciano. Quando però un gruppo di bresciani mette in pista un'idea ed una compagnia aerea per ricreare quei collegamenti con la capitale italiana che mancano da due anni, ecco che la voglia bresciana di essere "padroni a casa propria" manca di concretezza e quantomeno di solidarietà. Infatti qualcosa non sta funzionando nella campagna marketing dei nuovi voli da Montichiari a Roma e Napoli, il cui primo decollo inaugurale è avvenuto lunedì 4 febbraio. Mancano le prenotazioni. Giovedì scorso erano stati soppressi dieci voli (andata e ritorno), quattro per Napoli e sei per Ro-

ma. Motivo? La mancanza di prenotazioni, via internet ed ancor meno tramite agenzia. Qualcuno potrebbe commentare: non piace forse la nuova linea ai bresciani, napoletani e romani? Oppure c'è qualche falla-



Il Boeing MD82 di Itali Airlines con il marchio "Turismo Provincia di Brescia."

nella comunicazione pubblica per le prenotazioni, che doveva investire sia gli organizzatori, che le agenzie di viaggio private e delle agenzie turistiche nate per volere della Provincia di Brescia? Motivi d'immagine e di fidatezza hanno suggerito agli organizzatori dei voli di tornare sui loro passi e di ripristinare quei voli, anche con un solo passeggero a bordo. Ma il rischio di tracollo è davvero alto. Con i numeri non si scherza. Ora i bresciani in particolare dovranno dimostrare, con le loro prenotazioni dei voli, che ci tengono davvero al ripristino di questa linea che già altre cinque compagnie aeree avevano prima iniziato a percor-

rere e poi abbandonato. Uno stillicidio che iniziò subito dopo i mesi di utilizzo, nel 1999, della pista bresciana da parte del Catullo di Villafranca e che è terminato nella primavera del 2006 con l'abbandono della Ryanair, dopo le rinunce in successione di Air Dolomiti, Alpi Eagles, Gandalf e Air Alps. Stavolta però c'è un impegno maggiore anche da parte della Provincia di Brescia che, tramite il suo assessorato al turismo, ha promesso un maggior impegno da parte delle sei Agenzie territoriali del Turismo per fare da traino a tutti i bresciani che, per motivi di lavoro o turistici, hanno come mèta periodica la città eterna. A dimostrazione di questo impegno sulla livrea del Boeing MD82 di Itali Airlines compare il marchio del "Turismo della Provincia di Brescia" accanto a quello di Air Bee. Riusciranno i nostri sponsor a far decollare la linea Brescia-Roma? Oppure i nostri vip continueranno a prendere gli aerei a Linate, Malpensa e Verona? Altro problema è la Ryanair, che dopo aver annullato i voli su Barcellona, ha ridotto da sette a quattro i suoi decolli dal D'Annunzio verso Londra Stanstead. Era così difficile far cambiare loro idea?

Mario Cherubini

La festa dell'ENEL

L'augurio ai nuovi entrati

Puntuale come ogni anno, il nostro affezionato lettore, Carletto Pironi, ci recapita in redazione la fotografia della festa dei giovani assunti all'Enel.

E' ormai tradizione consolida-

ta quella di festeggiare presso il magazzino dell'Enel a Montichiari, la nascita del nuovo anno.

L'ormai tradizionale appuntamento per lo scambio di auguri per i nuovi assunti con coloro, che da

anni, sono andati in pensione. Una fotografia all'insegna dell'allegria, dopo aver gustato la grigliata dell'esperto Alfredo Treccani ed aver bevuto del buon vino con il brindisi finale di auguri.



L'allegria dei giovani nel salutare il nuovo anno.

(Foto Pironi)

PRODOTTI TIPICI CAMPANI
IL BUFALIN

LE SPECIALITÀ DELLA CAMPANIA

- MOZZARELLE - CACIOCAVALLO
- FRUTTA E VERDURA
- SALUMI NAPOLETANI
- PASTA TIPICA - VINI D.O.C.
- TARALLI - FRESELLE
- PANE A LEGNA

PRODOTTI FRESCHI
ARRIVI MARTEDÌ E VENERDÌ

Viale Europa, 11D - Montichiari (BS)
Tel. 030.9650652 - Cell. 339.3054241

le pellicce di Antonia

VISITATE L'ATELIER
DI ALTA MODA

Novità: abiti da sposa firmati

Capi in pelle - impermeabili

Rimesse modello e riparazioni di ogni genere - Custodia

Tel. 030 9651734

Via A. Mazzoldi, 10/16 - Montichiari

Briciole di Bontà

di Don Luigi Lussignoli

SEGUIMI

Il regno di Dio
è qualcosa di Dio,
ma che è per gli uomini,

che viene
con il fiorire della vita
in tutte le sue forme.

Il regno di Dio
è il mondo
come Dio lo vuole,

finalmente libero
da inganno
e da violenza,

più bello dei sogni,
più intenso delle lacrime
di chi cerca di costruirlo.

La conversione
è vivere un'altra vita,
è pensare in altra luce.

L'uomo
non è mai nato
del tutto.

Gli uomini
non finiscono mai
di essere pronti.

Solo
chi ha speranza
si converte:

la speranza
è fame di compiere
ciò che abbiamo dentro,

è fame di nascere,
di vivere venendo
a più luce.

Gesù
cammina lungo il lago
e guarda:

in Simone
vede la Roccia
su cui fonderà la chiesa,

in Giovanni
indovina il discepolo
dalle parole d'amore.

Guarderà l'adultera
e risveglierà in lei
la sposa, amante e fedele.

In Nicodemo
ridesterà il coraggioso
che seppellirà il crocifisso.

Lo sguardo di Gesù
è uno sguardo creatore,
è profezia.

Mi guarda,
e nel mio inverno
vede grano che matura,

una generosità
che non sapevo:
la fame di nascere.

Poi Gesù chiama
e mi dice:
vieni dietro a me!

Ti seguirò, Signore
perché ti lasci dietro
nient'altro che luce,

perché mi interessa
solo un Dio che faccia
fiorire l'umano.

esoteric car
quality sound

Pioneer

ALPINE

vodafone

VASKA

Via O. Romero, 3/A - 25018 MONTICHIARI (BS)
Tel./Fax 030.9961821 - www.esoteric-car.it - esoteric@esoteric-car.it

IMPIANTI
ELETTRICI
CIVILI
E INDUSTRIALI
AUTOMAZIONE
CANCELLI
IMPIANTI
ANTENNE TV
IMPIANTI
ALLARMI

Soldi
snc

Via E. Fermi, 20 - 25013 Carpenedolo (Bs)
Tel. 030 969282 - Fax 030 9983215
P. IVA e Cod. Fisc. 01924070988
info@soldimpianti.it - www.soldimpianti.it

Rodella

R living

**STUDIO E
PROGETTAZIONE
D'INTERNI
ESPOSIZIONE ARREDI
DELLE MIGLIORI MARCHE**

NUOVO NEGOZIO in via Brescia, 120 a Montichiari
TEL. 030.961293 - FAX 030.9961813

ONORANZE FUNEBRI
Dino Coffani
 MONTICHIARI - CALCINATO

Diurno e notturno
Tel. 030 961797
disbrigo pratiche
gratuito
servizio completo
in tutte le
città e province

Al
garden shop
pasini
di Andrea Pasini

ADDOBBI
FLOREALI
per matrimoni
e cerimonie civili
e religiose

al GARDEN SHOP PASINI di Andrea Pasini
 Via Mantova, 210 - Montichiari
 tel. 030.964032 - fax 030.9962509

www.bccgarda.it

DIFFERENTE DA TUTTE,
GIUSTA PER TE.



A volte manca solo un tassello
 alla realizzazione di un'impresa, di un progetto, di un desiderio.
 Ti serve una banca agile, *differente* dalle altre ma fatta su misura per te.
 Bcc del Garda si adatta alle tue esigenze, conosce il tuo ambiente, lavora con te.

 **BCC DEL GARDA**
CRENTO COOPERATIVO

Sede Legale e Direzione Generale:
 25018 Montichiari (BS) - Via Trieste 62 - Tel. 030 9654.11 info@garda.bcc.it

In memoria



Licia Bicelli in Bonazzi
 n. 12-07-1925 m. 29-01-2008



Maria Viviani in Ferrari
 n. 08-09-1942 m. 01-02-2008

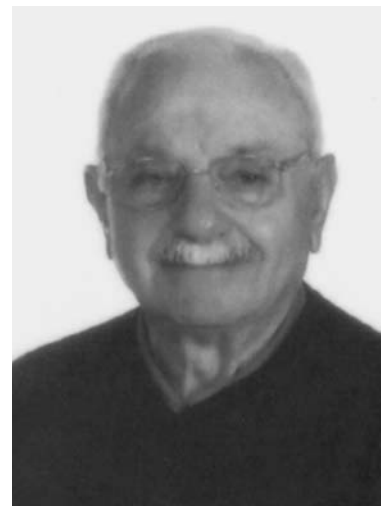

Enrichetto Paglioli
 n. 04-05-1923 m. 01-02-2008



Aristide Baratti
 anni 63



Pietro Leoni
 18° Anniversario



Francesca Menegoli
 1° Anniversario

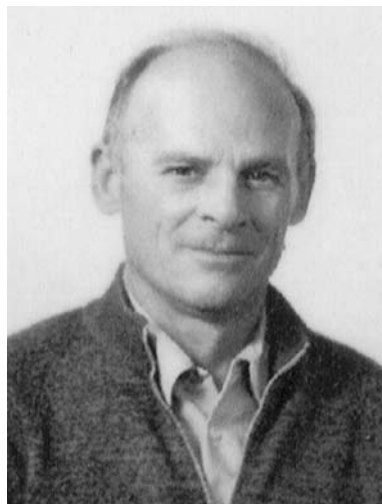

Guido Gaudio
 1° Anniversario



Bruno Martinelli
 2° Anniversario



Rino Bettenzoli
 2° Anniversario

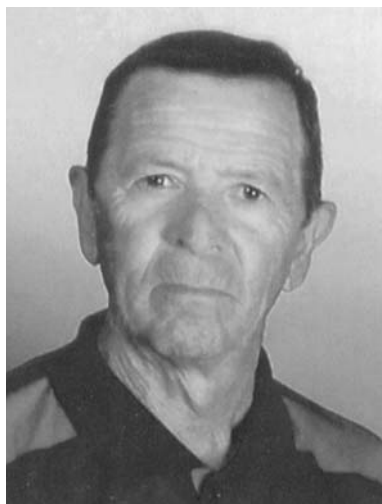

Francesco Filippini
 3° Anniversario



Giovanni Nodari
 3° Anniversario



Bambina Pegori ved. Tessaroli
 3° Anniversario



Fabbro - Carpentiere
 Riparazioni benne per movimento terra
 con ricambi antiusura
Antonelli Luca
 Montichiari (Loc. Bredazzane)
 Tel. e Fax 030.964006 - E-mail: antonelliluca@alice.it

Le aspettative della Fortitudo Ghiaccio**“Un Palaghiaccio a Montichiari”****Sette anni di crescita, patrimonio da valorizzare**

Speriamo che non sia la crisi del settimo anno. La *Fortitudo Ghiaccio*, in questi anni di presenza nel Comune di Montichiari, con una pista mobile, dopo il successo caratterizzato e consolidato, propone di realizzare un progetto di STABILITA' DELLA STRUTTURA.

Una “palestra del ghiaccio” permanente per essere frequentata tutto l'anno.

La Società sportiva Fortitudo Ghiaccio si avvale della consolidata professionalità del signor Mondini che, con la collaborazione tecnica della Industrial Frigo per l'impianto di raffreddamento, è in grado di costruire l'impianto e di gestire l'attività ai massimi livelli.

La presenza di professionisti come insegnanti è la garanzia di crescita. Così è stato e con l'attuale presenza di Mario Fontana, come insegnante di pattinaggio artistico, ha fatto sì che il numero dei partecipanti ai corsi sia aumentato notevolmente. Superati i



Il maestro Fontana con un gruppo di allievi.

(Foto Mor)

120 iscritti provenienti da Brescia, dalla Bassa e dalla zona lago, oltre ai monteclaresi.

Tutti possono partecipare ai corsi, dai tre anni fino agli adulti.

Le scuole sono presenti tutte le mattine grazie ad una convenzione con l'Istituto Don Milani.

Dal prossimo anno con la presenza degli istruttori Mario e Silvia Fontana (quest'ultima sei volte campionessa italiana, atleta olimpica nel 2002 e nel 2006 a Torino) gli atleti della Fortitudo.

Potranno partecipare alle prossime gare di pattinaggio arti-

stico a livello regionale e nazionale.

La cittadella sportiva, ideata dal compianto Sindaco Scalvini, progettata da Badilini con la realizzazione del Palageorge, ampliata dal Sindaco Rosa con Montichiarello ed il nuovo velodromo, potrebbe accogliere questa struttura del ghiaccio, uno sport completo e di grande attrazione per i giovani. Speriamo che dopo lo stadio del Brescia anche questa realizzazione non prenda la via di Castenedolo.

Red

Gli orrori della seconda guerra mondiale**La giornata della memoria****1200 studenti presenti al Teatro Gloria**

Rappresentanti dell'Istituto Don Milani, presidente Paolo Cherubini, hanno voluto fortemente organizzare un convegno dedicato alla “Giornata della memoria”.

L'idea sostenuta da Claudio Dotti unitamente ad Anna Gabossi e Giulia Minelli, ha coinvolto gli studenti del Don Milani

che sono confluiti in 1200 al cinema teatro Gloria in due turni.

In collaborazione con l'Associazione Le Ali del Cielo sono stati invitati due reduci della guerra di Russia: l'Alpino Rino Dal Dosso ed il Fante Francesco De Feo.

Il percorso informativo era iniziato durante le lezioni regola-

ri per poi concludersi con la precisa e puntuale informazione storica della professoressa Stefano, preceduta da un filmato che presentava i campi di concentramento di Dacau.

All'Alpino Dal Dosso il compito di descrivere la guerra di Russia con l'eroica ritirata, mentre per De Feo il racconto della prigionia a Dacau, l'indelebile tragedia umana, con il ritorno a piedi fino a Brescia.

Diverse le domande degli studenti rivolte dalla platea con le risposte dei due protagonisti che hanno rivissuto momenti purtroppo indimenticabili.

Soddisfatti gli organizzatori per la collaborazione del corpo insegnati, degli ospiti e dei media che hanno seguito con attenzione questa giornata sicuramente ricca di significati.

DM



Gli organizzatori della giornata.

Gita con il C.A.I.

Il Gruppo Escursionisti di Montichiari, Club Alpino Italiano, organizza per DOMENICA 24 FEBBARIO una gita sulla neve aperta a TUTTI presso la località ALBA DI CANAZEI inn Val di Fassa.

Si viaggia con il pullman gran turismo. Partenza da piazza Paolo VI, parcheggio scuole elementari, alle ore 6.00. La quota di partecipazione per i Soci, 13 euro, per i simpatizzanti 17 euro.

Le prenotazioni si ricevono presso la sede del Gruppo Escursionisti Montichiari, ex sede elementari di Ro, il venerdì sera dalle ore 21.00 alle ore 23.00. Per ulteriori informazioni rivolgersi al Presidente Giorgio Maggi tel, 339 4698966, Beltrami Angelo 3381019747.

Auguri nonna Elisa

Molte volte le persone impiegano più tempo per comprare un regalo che per scrivere una lettera o un biglietto di auguri; non sanno che le cose migliori vengono dette con poche e semplici parole.

Cara Nonna ELISA per i tuoi 80 anni ti auguriamo che questo giorno sia per te il più bello di quelli fino ad ora trascorsi, e il primo di tanti, tantissimi altri sempre più felici, sereni e pieni di felicità.

Tantissimi auguri dalla tue nipoti SIMONA e MARA.



Nonna Elisa.

STUDIO DENTISTICO

Dott. CICALI PALMERINO

Via C. Battisti, 106
MONTICHIARI
Tel. 030.961626

- CONSERVATIVA
- IMPLANTOLOGIA
- ORTODONZIA
- PROTESICA fissa e mobile

Aut. San. N. 142 del 30-7-1997

ARGOMMEPneumatici di tutte le marche
Esclusivista “TOYO”ASSISTENZA
QUALITÀ
SERVIZIOTel. 030 961629
MONTICHIARIGloria V. Fenaroli
fotografaBook Fotografici
Pubblicità
Matrimoni
Corsi di FotografiaFOTO GEK
Atelier FotograficoMontichiari - Tel. 030.961850 - Fax 030.9664755
info@fotogek.it**galeter**COLAZIONI
PANINI & PIADINE
APERITIVI - DRINKS
FRUTTA & FRULLATIGiornali - Libri
Musica - Giochi - ArteDa lunedì a venerdì 17-24
Sabato - Domenica 8-24
Martedì chiuso

BORGOSOTTO, VIA GUERZONI 92h

MAGRI MAUROPESCHERIA
Dettaglio e Ingrosso
ARRIVI GIORNALIERIVia A. Mazzoldi
Tel. 030.9961829IL VENERDÌ MATTINA
PRESENTE AL CENTRO FIERAUSP
Associata all'Unione
Stampa Periodica
ItalianaPizzeria Trattoria
La MargheritaPrenota pranzo
di Natale e cenone
ultimo dell'anno

Chiuso il lunedì

Colle S. Margherita, 6
MONTICHIARI
Tel. 030.961918**ARMERIA
MONTECLARENSE**
**CACCIA
& PESCA**Via Trieste, 136
Montichiari (BS)STEFANO FOSCHETTI
333.2366754**Pasticceria
Rossioli**
BARTorte - Piccola Pasticceria
Stuzzicanti aperitivi
e altre golositàCOMPLESSO FAMILA
DI FRONTE AL CENTRO FIERA
Tel. 030/964969**MACELLERIA
MORATTI
FRANCO**

BOVINA - EQUINA

POLLI - INSACCATI
CARNE
DI PRIMA QUALITÀ
SPECIALITÀ VARIEVia F. Cavallotti
Tel. 030/962044

Marco Solfrini: 50 anni e non sentirli

Marco Solfrini, il più grande cestista bresciano di sempre, ha raggiunto il 30 gennaio scorso il traguardo dei cinquant'anni di età.

Per festeggiarlo - sabato 26 - un gruppo di amici fra i quali Alfredo Foschetti, allenatore del "Dream Team Montichiari", squadra in cui Solfrini milita tuttora con eccellenti risultati, parliamo di venti punti e dieci rimbalzi a gara, ha organizzato una festa "a sorpresa", con tanto di lotteria a premi, coinvolgendo "vecchie glorie" del panorama cestistico nazionale.

A far da scenario, la palestra del Centro Giovanile di Montichiari, gremita di appassionati come da anni non si vedeva, confluì per assistere all'incontro fra la locale squadra, che partecipa con ottimi risultati al campionato di promozione, opposta al team degli "Amici di Marco", che riuniva celebri protagonisti del basket nazionale.

Dopo una presentazione "all'americana" - a luci spente e con l'occhio di bue a seguire l'ingresso sul terreno di gioco degli atleti, chiamati uno per uno dallo speaker della serata, Ciro Corradini - l'assessore allo sport del Comune di Brescia (ed ex primatista mondiale di nuoto) Giorgio Lamberti, presente all'evento accompagnato dal collega ai lavori pubblici (e grande sportivo, nonché insegnante di educazione fisica al liceo classico cittadino "Ar-



Il taglio della torta con gli auguri del professor Baronchelli.

(Foto Mor)

naldo") Valter Braghini, donava al festeggiato una riproduzione della "Vittoria alata" (mai dono fu più appropriato...) simbolo della città.

Terminata la consegna dei riconoscimenti (anche una targa del Comune di Montichiari), iniziava la partita, con il "Dr. J. bianco" - così era chiamato Solfrini, per le straordinarie doti di elevazione - che avrebbe giocato la prima metà gara con la squadra di promozione e la seconda parte con le "vecchie glorie", comprendenti califfi del calibro di Taccola, Gregorat, Motta, Tirel, Livella, Zagari, Pedrotti, Merighi, Merigo, guidati in panchina dal grande Arnaldo Taurisano.

In queste occasioni il risultato non conta, ma qui nessuno ci sta a perdere; ecco allora che chi può metterla sul piano della velocità prova ad alzare il ritmo, mentre

chi ha dalla propria parte classe ed esperienza cerca di sfruttarle al meglio. Ma quando Solfrini cambia casacca - a metà gara - schierandosi con gli "Amici di Marco", già in vantaggio 41-35, l'incontro non ha più storia: Taccola infila un 4/5 da tre; il festeggiato schiaccia ancora che è un piacere, gli altri fanno la loro parte siglando il punteggio finale sul 90-70.

C'è tempo anche perché coach Taurisano richiami in panchina il Nostro, a poco più di un minuto dal termine, affinché riceva la meritissima "standing ovation".

La serata si è conclusa con le squadre e gli organizzatori ospiti - presso il ristorante "Daps" di Montichiari, di uno degli sponsor dell'avvenimento: il sig. Missidenti titolare della nota autofficina "Elettrodinamo" di Montichiari.

db



Foto ricordo al termine della serata.

(Foto Mor)

L'Arte del Panettiere, aperto dalle ore 5 Febbraio: il mese del pane Superofferta: pane a 2,5 euro al kg.

La direzione dell'ARTE DEL PANETTIERE, in via Marconi 67, vuole contribuire CONTRO IL CARO VITA, offrendo a TUTTI la possibilità di acquistare PANE A 2,5 EURO AL CHILO.

Una promozione per tutto il mese di FEBBRAIO, anche per

far conoscere le varie proposte, dalle varietà di pizze e pizzette da asporto alle specialità di pasticceria da forno.

Tutti i prodotti sono preparati con lievito naturale.

Per informazioni tel. 030 8365271 - Cell. 393 6011743.



Febbraio, il mese del pane in offerta al negozio L'ARTE DEL PANETTIERE in via G. Marconi, 67, aperto dalle ore 5.

(Foto Mor)

**IL CIRCOLO CULTURALE
"ALDO MORO"**

Castenedolo (Brescia)

**"Castenedolo...
Incontra"**

Appuntamenti per discutere di Politica e di Cultura

**VENERDI 29 FEBBRAIO 2008
ore 20,45 - Sala Civica dei Disciplini**

**faccia
a
faccia**

On. Antonio
DI PIETRO

Ministro delle Infrastrutture

On. Mino
MARTINAZZOLI

La fine della Prima Repubblica
Mani Pulite - La Seconda Repubblica
Le infrastrutture nella provincia di Brescia (Aeroporto,
BreBeMi, TAV, Autostrada di Valtrompia)

Conduce:
Giovanni MINOLI (RAI TV)

Il confronto sarà introdotto dalla proiezione di una sintesi dei "Faccia a Faccia" tratti dalla trasmissione Raidue-Mixer.

PANDA 2 SRL



FIAT

**Vendita
Nuovo & usato**

Via Cavour 109/111

46043 - CASTIGLIONE DELLE STIVIERE (MN)

P.IVA

Tel. 0376 639901 - Fax 0376 630346

03143390171

PERSONALE SPECIALIZZATO

OFFICINA FIAT

MULTIMARCHE

**CENTRO
REVISIONI**

Autorizzazione N. 000048 18-7-2007 C.I. MN/AG6

Pubblico e privato

a cura di Giliolo Badilini

La lettera del nonno

Caro Francesco, eccoti qui finalmente nella casa accogliente che tutti insieme e con tanta passione ti abbiamo preparato. I tuoi cuginetti Alberto e Sara, ansiosissimi di vederti, hanno insistito per farti visita in anteprima all'ospedale. Ma tutti eravamo in tua attesa. Sei venuto alla luce la notte del 21 dicembre: volevi esserci anche tu quando dopo pochi giorni sarebbe nato Gesù Bambino.

Quella notte, mentre il tuo papà era vicino alla mamma per incoraggiarla e per essere il primo a vederti sbucare come un piccolo tuffatore dal ventre della mamma, io stavo fuori ad ascoltare dalla porta socchiusa. Ho riconosciuto dal fondo del corridoio l'ultimo grido di lei: il grande dolore del parto che accompagna e rende ancora più grande l'amore della mamma per il suo bambino. Per sempre.

Dopo pochi minuti le infermiere ti hanno portato fuori e anch'io ti ho visto. Ho visto i tuoi capelli lunghi e neri, e ho scorto subito i tuoi occhietti blu, un blu profondo come quello del mare.

Ora hai quaranta giorni, sei vispo e sano. Poppi ingordamente il latte della mamma e dormi beatamente. Vengono con doni amici e parenti, gli zii e le zie, i nonni e la bisnonna Piera che ti ha confezionato tante babbucce di lane colorate.

Cresci velocemente, in peso e in lunghezza, e sorridi spesso, con larghi sorrisi che sembrano proprio di gioia consapevole. Dicono che i bimbi ridono anche ad occhi chiusi



IL FUTURO DEL MONDO. Don Serafino Ronchi, fondatore del Grimm, con in braccio un bimbo di colore (foto tratta da Famiglia Cristiana, n° 5, 3 febbraio 2008, pag. 123).

con gli angioletti: tu però ridi tanto, agiti manine e gambette quando ti facciamo i complimenti, mentre i tuoi occhi brillano vispi seguendo chi ti sta vicino.

Aspetto che tu cresca in fretta, perché vorrò educarti ad osservare il prato, il giardino, l'orto, gli alberi, i fiori, gli uccellini e tutte le meraviglie che la natura ad ogni stagione e ogni giorno ci mette sotto gli occhi. Come ho fatto con Alberto e Sara.

Le prossime settimane planteremo un alberello: quello sarà il tuo e crescerà con te, vicino a quelli di Alberto e di Sara. E tu, come il grande santo di cui porti il nome, amerai tutte queste cose belle e crescerai nel tuo animo sentimenti nobili e gentili.

Ma c'è un auspicio più importante sotto il quale il tuo nonno vorrebbe vederti crescere, ed è il seguente. La notte in cui sei nato, nel reparto degli Spedali Civili di Brescia ci fu una processione di mamme che entravano per partorire. Molte erano di colore, con abiti di fogge diverse. Si poteva indovinare facilmente la loro origine, soprattutto dai paesi dell'Europa dell'Est e dell'Africa, ma anche dall'Asia.

Visitando il "nido", nelle culle tutte allineate stavano bimbi e bimbe di etnie diverse, colori della pelle diversi, con nomi in lingue diverse. Erano tutti bellissimi, ed io mi commossi molto nel vedere quello spettacolo, perché là leggevo il senso della storia, che solo i ciechi e i duri di cuore non riescono a vedere. Quindi ti auguro, caro Francesco, di crescere in un mondo dove i bambini di colori diversi siano numerosi e tutti si sentano sempre di più cittadini del mondo, fratelli nell'amore e nella solidarietà.

Perché tu, Francesco, e tutti i bimbi e le bimbe che nascono in questo tanto incerto inizio di secolo, costruirete un mondo migliore di quello che avete trovato.

1 febbraio 2008

Giliolo Badilini

La Poesia

a cura di Giliolo Badilini

Perché dolce

*Quando ti do nelle rosse manine
variopinti giocattoli, comprendo
perché tanto colore, bimbo mio,
fra le nuvole gioca nel mattino,
si sveglia e si riflette sulle acque;
perché tanto colore c'è nei fiori.
Quando ti do nelle rosse manine
variopinti giocattoli.*

*Quando cantando ti faccio ballare,
il mio cuore comprende
perché le foglie del bosco si muovono
così armoniosamente; ciò comprendo
quando ti faccio ascoltare il mio canto.*

*E quando tu t'aggiri per la stanza
con il visino sporco della crema
che t'ho dato facendoti goloso
comprendo perché l'acqua
del fiume è tanto gustosa e i frutti
sono ricolmi di succo dolcissimo.
Quando ti do la crema nelle mani
facendoti goloso.*

*Quando bacio il tuo piccolo volto
facendovi sbocciare il sorriso,
comprendo allora per quale magia
il cielo m'inonda il viso di luce
e delizioso il vento sfiora il seno.
Quando io bacio il tuo piccolo volto.*

Rabindranath Tagore (Calcutta, 1861 - 1941)
Premio Nobel per la Letteratura 1913

ANNUNCI ECONOMICI

CERCO LAVORO a Montichiari e limitrofi come baby sitter, cameriera, aiuto cuoco, assistenza anziani e quant'altro. Carta soggiorno in regola, residente in Montichiari. Telefonare 3297898890 chiedere di Nadia Tabaq.

**PRIVATO VENDE A CARPE-
NEDOLO VILLA A SCHIERA
SU DUE LIVELLI**, 3 camere, 2 bagni, cucina abitabile, garage interrato, lavanderia, giardino privato. Trattative riservate. Tel. 346.8001500 Marco.

Treccani
ceramiche

Pavimenti, rivestimenti, caminetti, stufe, idromassaggio, accessori bagno

Via Brescia, 186/G - 25018 Montichiari (BS)
Tel. 030.964412-030.9650715 - Fax 030.9650715

**Atelier
Della
Casa**

Creazioni
- Tende
- Tendaggi
- Copriletto
- Complementi d'arredo
- Tende da sole
- Veneziane

Via Felice Cavallotti, 46
25018 - Montichiari - Bs
Tel / Fax 030 964065

HELP CASA

Tel. 030 9960849

**ZANZARIERE
TENDE DA SOLE
SERRATURE - TAPPARELLE
VENEZIANE - CASSEFORTI**

Per urgenze telefonare al
336627734 - 3484900106

Montichiari via Ten. Pastelli, 19 - Tel. 030 9960849

REAL CORNICE

di Francesco Falubba

**CORNICI
DIPINTI
ED AFFINI**

Via G. Ciotti, 56-58
MONTICHIARI (BS)
Tel. e Fax **030/962156**
E-mail: info@realcornice.it
<http://www.realcornice.it/contatti.html>

DA MICHELE

**S
M
E
R
A
L
D
O**

**CAFFETTERIA
GELATERIA
PASTICCERIA
PIZZERIA
TRATTORIA**

SERVIZI IN VILLA
MATRIMONI
CATERING

Tel. 030.9658752
Via 3 Innocenti - Montichiari

CENTRO DI IGIENE ORALE E PREVENZIONE
Studio associato

**Ghiorso Dott. Omar
Dolci Dott. Diego**

Via S. Giovanni, n. 58
25018 Montichiari (Bs)
Tel. e Fax 030.96.21.68

Regalati un sorriso!

EUROPEA IMMOBILIARE



La Sede in Piazza S. Maria 1 - 25018 Montichiari (BS)

LE OFFERTE DELLA SETTIMANA

VENDITE MONTICHIARI

ZONA TRANQUILLA VICINO AL CENTRO
 QUADRILOCALE IN VILLA
 MQ 110 CON CAMINETTO
 € 153.000

VICINO AL CENTRO AMPIO BILOCALE
 POSTO AL PRIMO PIANO
 GARAGE E POSTO AUTO
 € 115.000

NEGOZIO IN CENTRO MQ 200
 VETRINE SU QUATTRO LATI
 CON SCANTINATO
 INFO IN UFFICIO

VENDITE CARPENEDOLO

SEMICENTRALE QUADRILOCALE
 CON CUCINA SEPARATA,
 SALONE, 3 CAMERE, 2 BAGNI,
 2 TERRAZZE. CANTINA E BOX
 € 140.000

TRILOCALE PIANO TERRA
 CON AREA ESTERNA PIASTRELLATA
 120 MQ - AMPIO GARAGE
 € 126.000

VILLA SINGOLA
 CON CAPANNONE ANNESSO DI 120 MQ
 DI RECENTE COSTRUZIONE
 AMPIO INTERRATO, GIARDINO
 € 370.000 TRATT.

**RIFINANZIAMENTO MUTUO
 A ZERO SPESE**

GARANZIA DI SERIETÀ

**ORARIO D'UFFICIO 9-12,30 - 15-19
 TEL. 030.9962606 - FAX 030.9652502**